



AGROgestor



LIFE16 ENV/ES/287

Con la contribución del instrumento financiero LIFE de la Comunidad Europea

Programa Piloto Coop. Orvalaiz

Gestión colectiva de los cultivos al servicio de los programas ambientales relativos al uso y la calidad del agua en regadío



conectamos



**ASESORAMIENTO
+
TRANSFERENCIA**

- ****Técnico Asesor****
- **Jornadas de campo**
- **Demostraciones**
- **Charlas**
- **Pilotos demostrativos**
- **Hojas informativas**
- **Boletines informativos**
- **...**

+ nuevas tecnologías de gestión del conocimiento

+ modelos complementarios de formación y asesoramiento

Con la contribución del instrumento financiero LIFE de la Comunidad Europea

Cooperativas, Gestores colectivos Agroindustria...

Agricultores

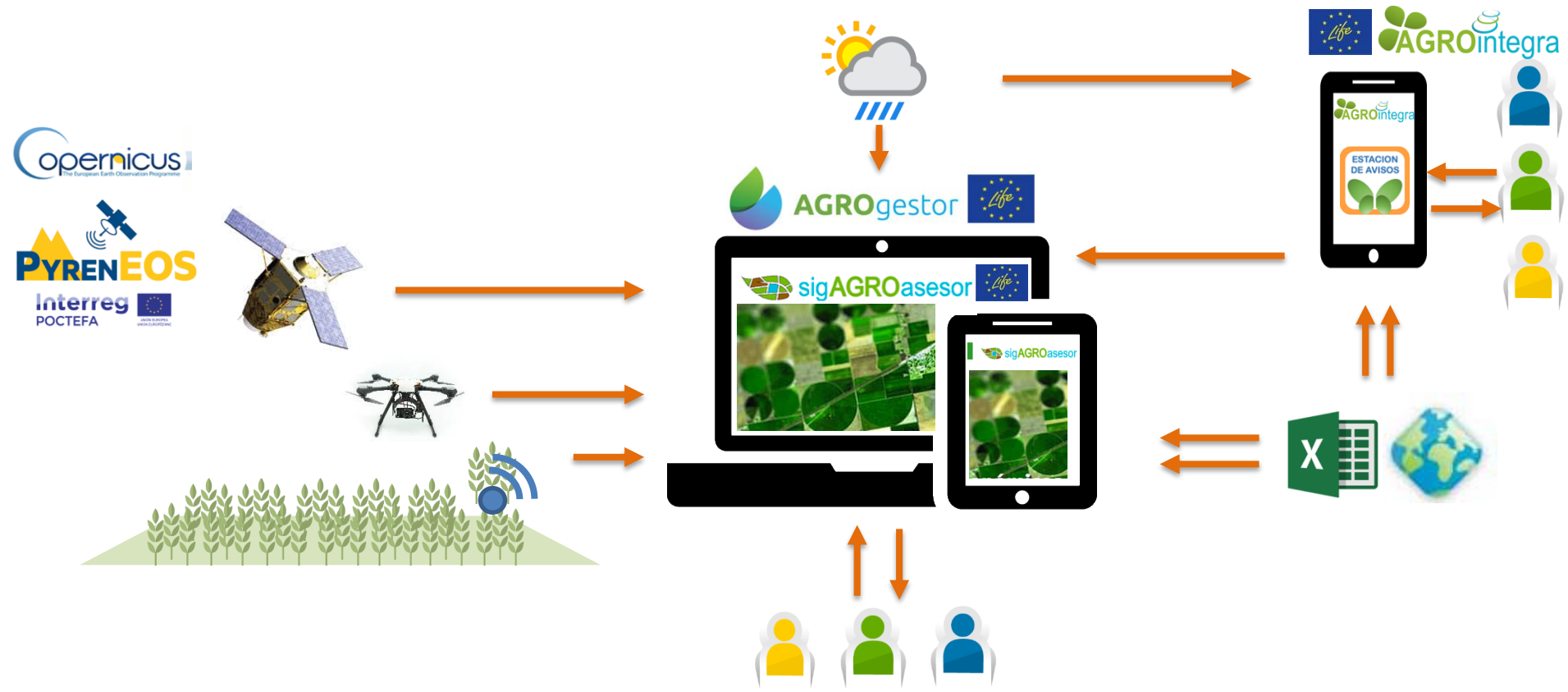

Entidades y técnicos de asesoramiento

Integración de plataformas web-SIG: conocimiento + geolocalización



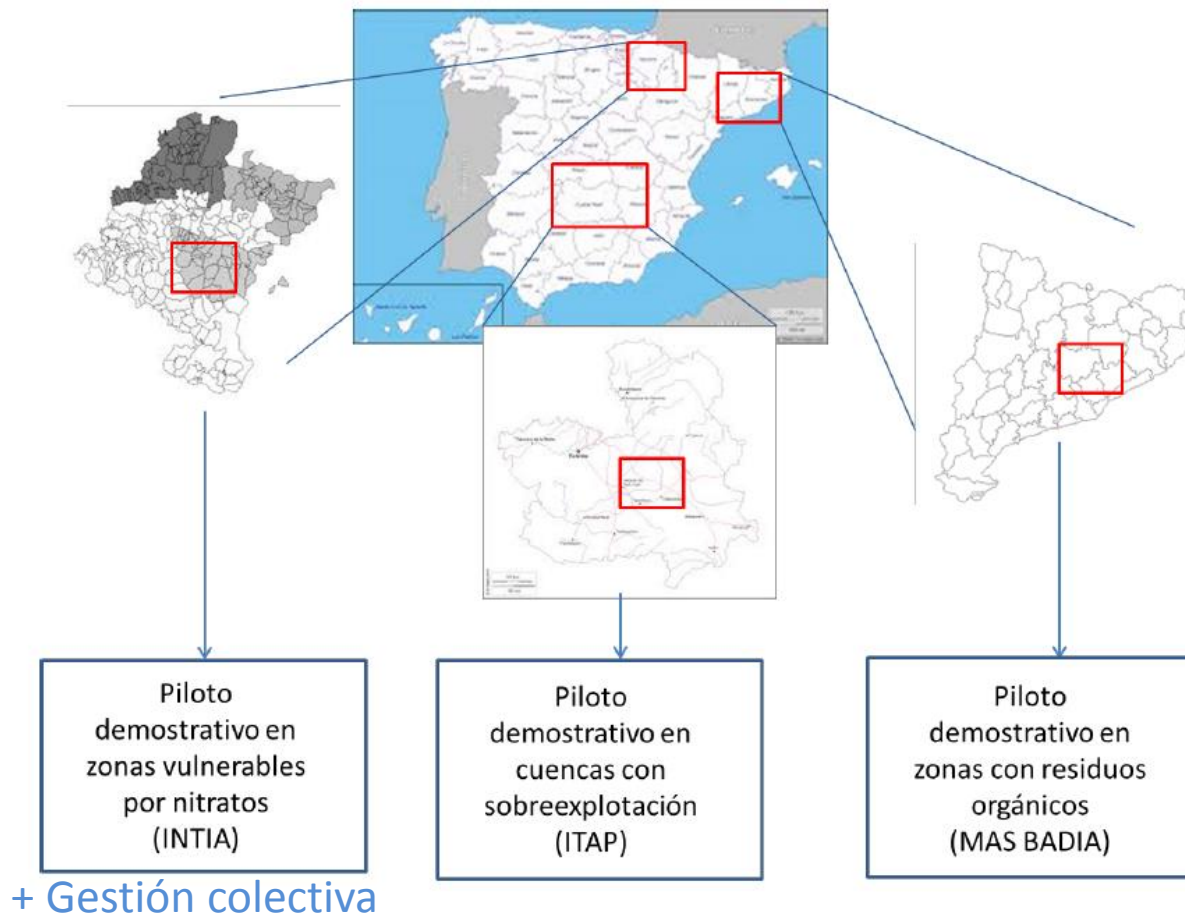

B5-VALIDACIÓN DE LA PLATAFORMA EN 3 PILOTOS



Acceso sigAGROasesor

Funcionalidades

HAD, asesoramiento personalizado

El proyecto LIFE sigAGROasesor ha puesto en marcha la creación de herramientas SIG avanzadas de asesoramiento personalizado para la gestión sostenible de cultivos extensivos. La plataforma sigAGROasesor ayuda a los agricultores y a los gestores de explotaciones agrícolas a conseguir un aprovechamiento más eficaz y sostenible de sus cultivos, poniendo a su disposición todos los conocimientos técnicos disponibles mediante una plataforma WEB con soporte SIG, para acceder a recomendaciones y asesoramiento específico, a nivel de parcela agrícola

Asesoramiento profesional a nivel de Parcela Agrícola

Cuaderno de explotación
Informes

Gestión técnico económica de las explotaciones

Integración de conocimiento: suelos, clima, riesgos...

Geolocalización y visor GIS de explotaciones

Modelización de los ciclos de cultivos



Funcionalidades de sigAGROasesor

Ayuda

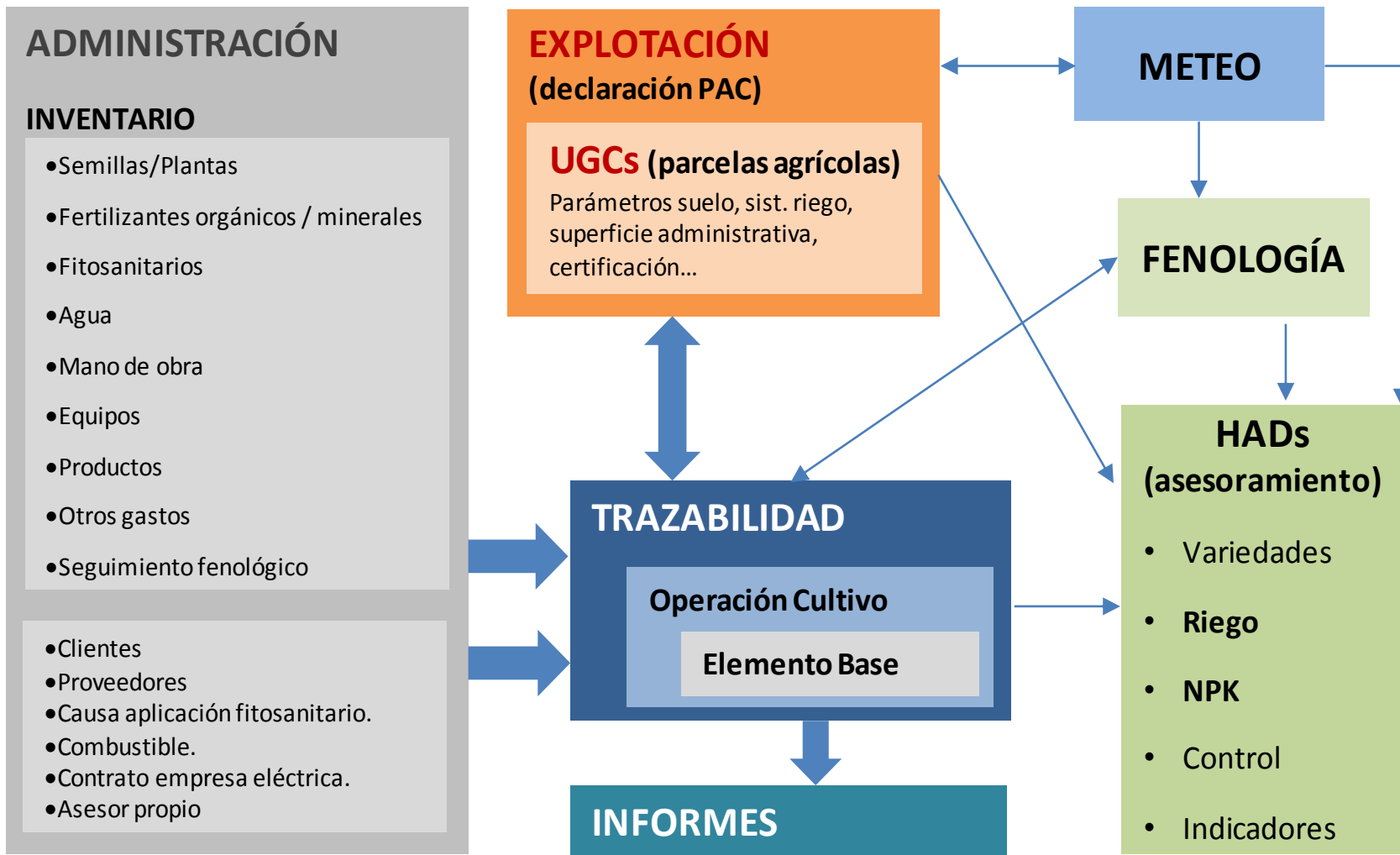

+ ... App móvil

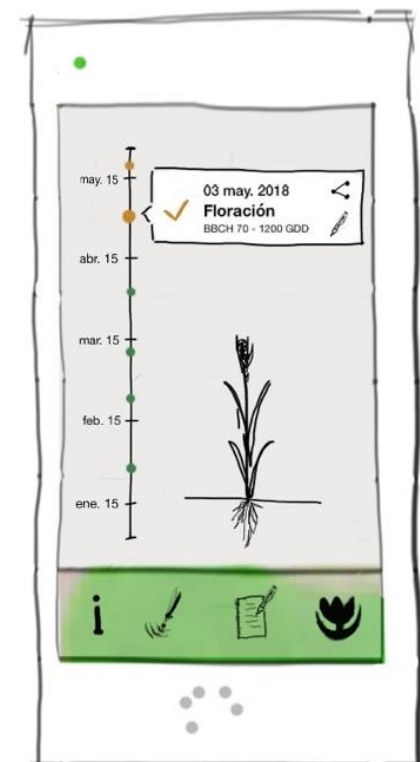
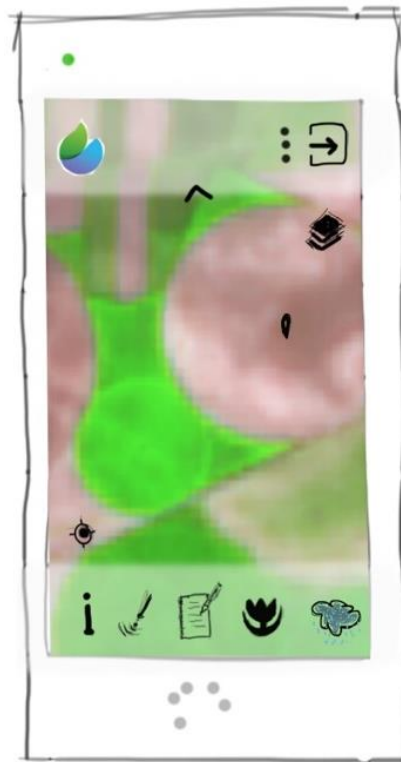

+ ... Hoja de pedidos on line



ORORBIA

SOCIO	NOMBRE

PEDIDO DE ABONOS Y SEMILLAS CAMPAÑA 2017-2018

ABONOS	KGS.	SEMILLAS TRIGO	KGS.
SUPER 45 %		CAMARGO	
UREA MEZCLA 1ª aportación		MARCO POLO	
UREA MEZCLA 2ª aportación		OREGRAIN	
UREA 48%		ARKEOS	
		NUDEL	

SEMILLAS VARIAS	Kgs	SEMILLAS CEBADA	KGS.
GUISANTE		MESETA	
HABINES		IBAIONA	
HABAS			
COLZA Excallbur	Rob		
COLZA Albatros	Rob		
GIRASOL	Rob		
	Rob	SEMILLAS AVENA	KGS.
	Rob	CHIMENEE	

FINCAS PARA SEMILLA R-1

--

OBSERVACIONES

--

Ororbia, Agosto de 2017
Firma del Socio



Resumir la campaña

Cultivo 2015	Variedad 2016	Nº parcelas	RENDIMIENTO (kg/ha) 2016
Avena	BOLOGNA	11	6595
Avena	CAMARGO	13	7523
Avena	MARCOPOLO	19	6886
Barbecho	MARCOPOLO		
Barbecho	OREGRAIN		
Cebada	CAMARGO		
Cebada	MARCOPOLO		
Colza de invierno	CAMARGO		
Colza de invierno	MARCOPOLO		
Girasol	ANDALOU		
Girasol	CAMARGO		
Girasol	MARCOPOLO		
Guisante seco grano	CAMARGO		
Guisante seco grano	MARCOPOLO		
Habas secas grano	ALHAMBRA		
Habas secas grano	CAMARGO		
Habas secas grano	MARCOPOLO		
Trigo Blando	ALHAMBRA	11	5135
Trigo Blando	BERDUN	1	7200
Trigo Blando	CAMARGO	12	5892
Trigo Blando	MARCOPOLO	4	7376
Trigo Blando	OREGRAIN	4	6354
Total general		191	

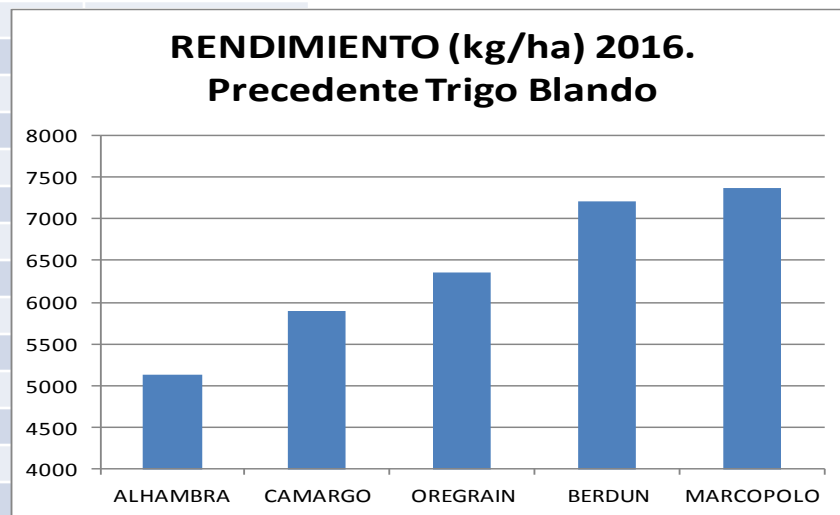



Información de imágenes satelitales

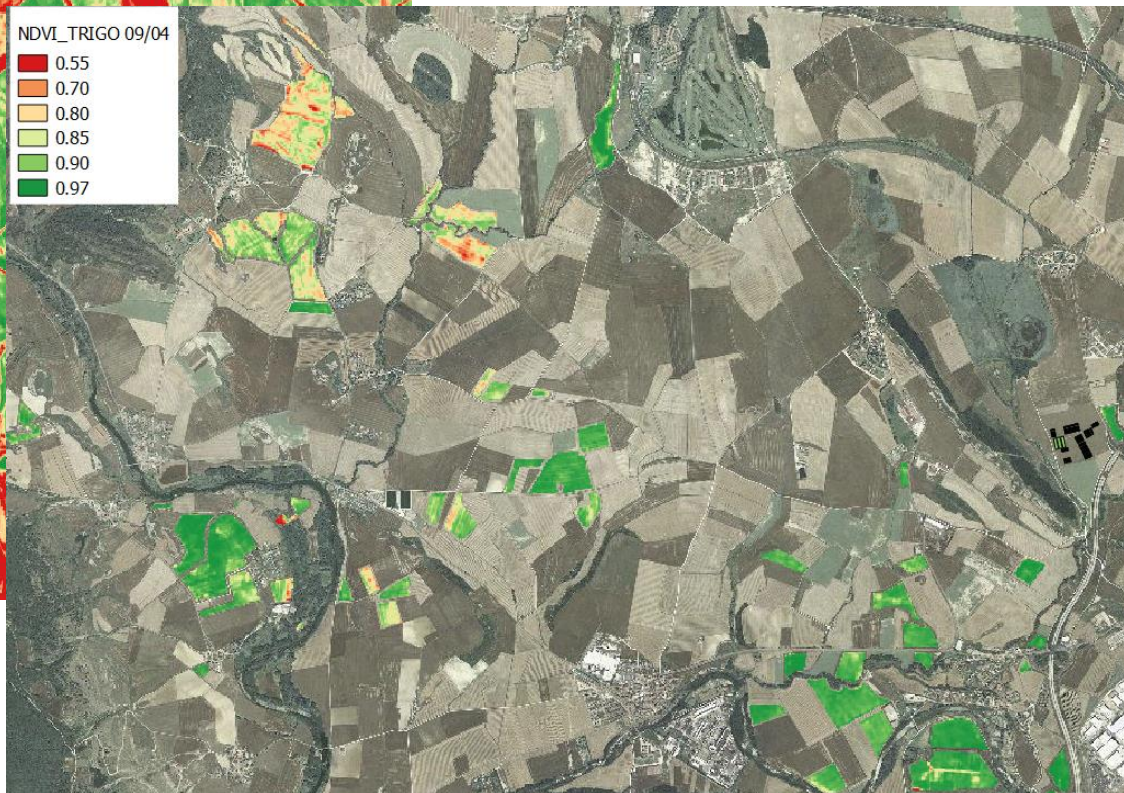
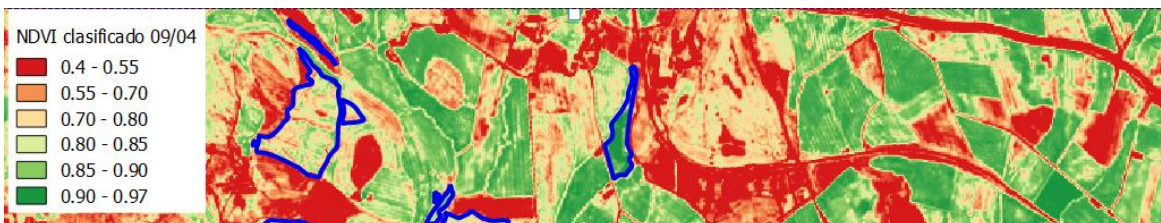

+ ... Formación individualizada y en grupo

1. Completar y comprobar los datos administrativos que se han rellenado en la carga masiva (imprescindible comprobar mail y explotaciones PACS)
2. Manejo de las parcelas agrícolas en las explotaciones: Unión de recintos en UGCs, manejo de los recintos sigpac, información de las parcelas, uso del visor.
3. **Dar de alta los cultivos en cada UGC en 2018**
4. Cumplimentar el inventario de almacén (semillas, fitosanitarios, fertilizantes...)
5. Manejo del cuaderno de campo: trazabilidad (cultivos actuales) / Operaciones de cultivo / Elementos Base

Con la contribución del instrumento financiero LIFE de la Comunidad Europea

explotaciones administración

Búsqueda rápida 

lucg

Agrupación Búsqueda rápida   

Trazabilidad Herramientas Informes

DUAL TABLA MAPA

Nombre

- 1-MARTÍN GUERRA - A233
- 2-Olza - A233
- 3-Artajona - A233
- Explotacion Viña - A233
- Explota - Edurne - A233
- Prueba 2 - A233

Nombre	Cultivo	Variedad
EDERRA	Cebada	MESETA
FELIX	Maiz grano	DKC5401
GREGORIO	Colza de invierno	
GREGORIO G	Girasol	SANBRO
IZUETAS GRANDE	Cebada	MESETA
IZUTAS EGUILOR	Trigo Blando	CAMARGO
Layeri	Trigo Blando	
LIZASOAIN	Colza de invierno	DK EXPOW
Mendartea	Barbecho	Barbecho
Mendatrea	Colza de invierno	DK EXPOW
Morea	Trigo Blando	CAMARGO
MOREA GRANDE_1	Trigo Blando	CAMARGO
MOREA GRANDE_2	Trigo Blando	CAMARGO
MOREA PEQUEÑA	Trigo Blando	CAMARGO
Orquemendi	Trigo Blando	CAMARGO
prueba	Trigo Blando	VarietalPru
SARLUZ	Cebada	MESETA

Cultivos actuales

- Histórico
- Migrar UGCs de explotación

Otros mapas

- Mapas de riesgos
- UGCs

SAT PNOA OSM SIGPAC CATASTRO



1 de 1

javascript:void(0);

- Seleccionar parcelas en el visor o en la lista de parcelas

Trazabilidad en campaña

Selección rápida

UGC Cultivos Operaciones de culti... EXPANDIR EXP. SELECC. CONTRAER ↑

EDERRA

Cebada 20/10/2015 -

Campaña: 2016 Pot. productivo (kg/ha): 6.600 Sistema cultivo: Secano Sist. certificación: ¿Calidad? Programa gestor:

Muestra un listado de plantillas de operación de cultivo disponibles, para añadir al cultivo seleccionado

Siembra

Familia	Descripción	Dosis	Cantidad	€
Semilla	MESETA	160	kg/ha 738,51 kg	210,48

SARLUZ

Cebada 20/10/2015 -

Campaña: 2016 Pot. productivo (kg/ha): 6.570 Sistema cultivo: Secano Sist. certificación: Sin sistema de certificación ¿Calidad? Programa gestor: Coop. Orvalaiz

Siembra

Familia	Descripción	Dosis	Cantidad	€
Semilla	MESETA	160	kg/ha 3.474,34 kg	990,19

añadir cultivo

añadir operación de cultivo

añadir operación de cultivo desde plantilla

añadir elemento base

guardar como plantilla

eliminar

guardar cambios

- Seleccionar los cultivos directamente o mediante selección rápida.
- Seleccionar botón “Añadir Operación de Cultivo desde plantilla”.

Con la contribución del instrumento financiero LIFE de la Comunidad Europea

Trazabilidad en campaña

Selección rápida
 UGC Cultivos Operaciones de culti... EXPANDIR EXP. SELECC. CONTRAER

EDERRA

Cebada
 Campaña 2016

Siembr...

SARLUZ

Cebada
 Campaña 2016

Siembr...

Añadir operación de cultivo desde plantilla

Búsqueda rápida Fecha 22/10/2015

Usuario	Familia	Nombre
A233	Siembra	Siembra maiz
A233	Aplicación Fertilizantes	fertilizante orgánico
A233	Aplicación Fertilizantes	pruebas fertilización
A233	Aplicación Fitosanitarios	Fungicida roya trigo
A233	Aplicación Fitosanitarios	Axial+Intensiti
A233	Aplicación Fitosanitarios	Herbicida hoja ancha trigo
A233	Aplicación Fitosanitarios	Mezda Fitosanitarios
A233	Recolección parcial	recolección parcial de trigo

Elementos base en la operación de cultivo

Familia	Descripción	Dosis
Fitosanitario	AUROS	3 l/ha
Fitosanitario	MOHICAN 50 SC	0,2 l/ha
Mano de obra	Martin Guerra	0,3 h/ha
Equipo	Pulverizador class+ tractor	0,3 h/ha

Datos Elemento Base Fitosanitario

Causa de aplicación: Infestación generalizada r BUENA

Asesor: jtorrecilla Volumen de caldo (cm³)

Justificación actuación: Alternativas no químicas

Superación del umbral

ELIMINAR PLANTILLA AÑADIR A LOS CULTIVOS SELECCIONADOS

añadir cultivo
 añadir operación de cultivo
 operación de cultivo desde plantilla
 añadir elemento base
 guardar como plantilla
 eliminar
 guardar cambios

- Modificar datos de la plantilla según la nueva aplicación de fitosanitarios: producto, dosis, asesor, causa de aplicación...
- Pulsar “Añadir a los cultivos seleccionados”.

Con la contribución del instrumento financiero LIFE de la Comunidad Europea

Trazabilidad en campaña

Selección rápida: UGC Cultivos Operaciones de culti... EXPANDIR EXP. SELECC. CONTRAER

Cebada 20/10/2015 -

Campaña: 2016 Pot. productivo (kg/ha): 8.600 Sistema cultivo: Secano Sist. certificación: Sin sistema de certificación ¿Calidad?: Programa gestor: Coop. Orvalaiz

Siembra Nombre: Siembra_Cebada Fecha: 20/10/2015 % Superficie: 100

Aplicación Fitosanitarios Nombre: Mezcla Fitosanitarios Fecha: 22/10/2015 % Superficie: 100

Familia	Descripción	Dosis	Cantidad	€		Datos	
Fitosanitario	AUROS	3 I/ha	13,85	83,08	<input type="checkbox"/>	Datos	
Fitosanitario	MOHICAN 50 SC	0,2 I/ha	0,92	0	<input type="checkbox"/>	Datos	
Mano de obra	Mano de Obra Martin Guerra	0,3 h/ha	1,38	9,69	<input type="checkbox"/>		
Equipo	Pulverizador class+ tractor	0,3 h/ha	1,38	6,16	<input type="checkbox"/>		

SARLUZ

Cebada 20/10/2015 -

Campaña: 2016 Pot. productivo (kg/ha): 8.570 Sistema cultivo: Secano Sist. certificación: Sin sistema de certificación ¿Calidad?: Programa gestor: Coop. Orvalaiz

Siembra Nombre: Siembra_Cebada Fecha: 20/10/2015 % Superficie: 100

Aplicación Fitosanitarios Nombre: Mezcla Fitosanitarios Fecha: 22/10/2015 % Superficie: 100

Familia	Descripción	Dosis	Cantidad	€		Datos	
Fitosanitario	AUROS	3 I/ha	65,14	390,86	<input type="checkbox"/>	Datos	
Fitosanitario	MOHICAN 50 SC	0,2 I/ha	4,34	0	<input type="checkbox"/>	Datos	
Mano de obra	Mano de Obra Martin Guerra	0,3					
Equipo	Pulverizador class+ tractor	0,3					

- añadir cultivo
- añadir operación de cultivo
- añadir operación de cultivo desde plantilla
- añadir elemento base
- guardar como plantilla
- eliminar
- guardar cambios

- Vista de trazabilidad final donde se pueden modificar los valores de cada dosis, cantidad, precio o datos complementarios.



Cuaderno Explotación. 3.1bis - Registro Actuaciones Fitosanitarias

Registro de los tratamientos fitosanitarios en aplicación al Real decreto 1311/2012, del 14 de septiembre

Fecha consulta: 13/11/2015

Campaña: 2015

Agricultor: A233

Explotación 1-MARTÍN GUERRA

Registro 31/6886

Dirección C/San Donato,nº12

CP 31173

Titular MARTÍN GUERRA ELIZALDE

Teléfono 609472429

Email mguerra@gmail.com

NIF 33419530B

Cultivo		Datos de la parcela			Plaga a controlar		Alternativas no químicas	Alternativas químicas				Eficacia de la intervención	Observaciones (*)
Especie	Variedad	Nº orden	Sup. (ha) cultivada	Sup. (ha) Tratada	Plaga	Justificación actuación	Tipo de medida	Nombre Comercial	Número Registro	Dosis	Fecha Actuación		
Colza de invierno	DK EXPOWER	2	1,59	1,59	Pulgüilla de la colza	Aviso de tratamiento		CLOSAR LE	21307	2,50	l/ha	20/09/2014	BUENA
Colza de invierno		4	0,60	0,60	Hoja estrecha y hoja ancha			DEVIRINOL 45-F	16647	2,50	l/ha	20/09/2014	BUENA
Colza de invierno		4	0,60	0,60	Limaco			LIMAGRAM	13037	8,00	kg/ha	29/09/2014	BUENA
Colza de invierno		4	0,60	0,60	Hoja estrecha			CENTURION PLUS	22225	1,40	l/ha	10/03/2015	BUENA
Cebada	MESETA	9, 10, 11	5,63	5,63	Infestación generalizada malas hierbas	Aviso de tratamiento		AUROS	18087	3,00	l/ha	20/10/2014	BUENA
Colza de invierno	DK EXPOWER	16	2,06	2,06	Hoja estrecha y hoja ancha			DEVIRINOL 45-F	16647	2,50	l/ha	20/09/2014	BUENA
Colza de invierno	DK EXPOWER	26, 27	2,25	2,25	Hoja estrecha y hoja ancha			DEVIRINOL 45-F	16647	2,50	l/ha	20/09/2014	BUENA

* Indicar la intensidad de la medida no química de intervención y de sus fechas

Validación intermedia

Asesor:
N. inscrip. ROPO:
Fecha:

Validación final

Asesor:
N. inscrip. ROPO:
Fecha: