

SEMINARIO FINAL PROYECTO LIFE AGROGESTOR

Jueves, 14 de octubre de 2021. Jornada virtual



Programa Ambiental en Comunidad de Regantes de Fuenlabrada (C. Madrid)

Gestión sostenible en Zonas Vulnerables a la contaminación por Nitratos

GESTIÓN COLECTIVA DE CULTIVOS
AL SERVICIO DE PROGRAMAS AMBIENTALES RELACIONADOS CON EL USO Y CALIDAD DEL AGUA

COLLECTIVE MANAGEMENT OF CROPS
AT THE SERVICE OF ENVIRONMENTAL PROGRAMS RELATED TO THE USE AND QUALITY OF WATER

AGROGESTOR

[LIFE 16 ENV/ES/287]
Con la contribución del instrumento financiero LIFE de la Comunidad Europea / With the contribution of the European Community financial instrument LIFE



Instituto Andaluz de Investigación y Formación Agraria, Pesquera, Alimentaria y de la Producción Ecológica
Consejería de Agricultura, Ganadería, Pesca y Desarrollo Sostenible



¿DÓNDE?

703 ha (644 UGC, 20 explotaciones)

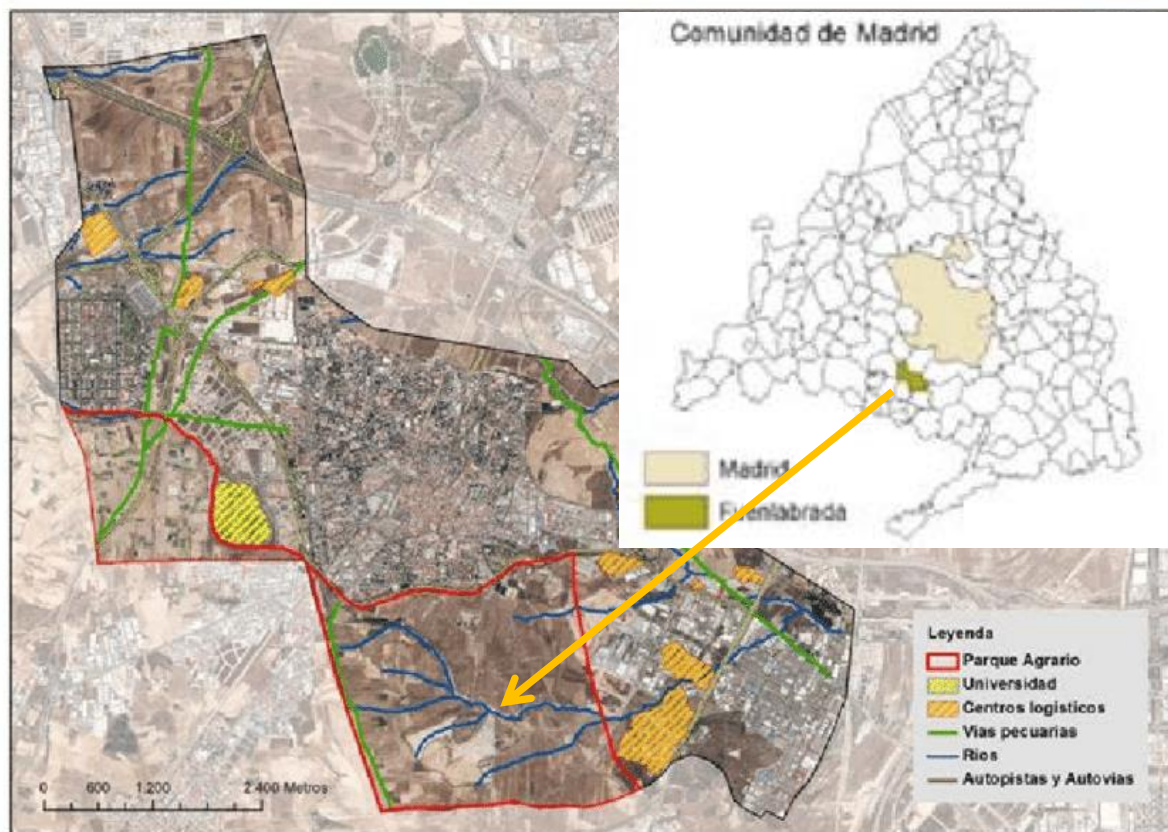

¿QUIÉN?

- Cooperativa Heliconia
- Comunidad de Regantes de Fuenlabrada



¿CÓMO?

INDICADORES AMBIENTALES Y ECONÓMICOS



**Exceso de Nitrógeno,
Consumo de agua,
Margen Bruto, Rendimiento,
kg CO2/año**

**Itinerarios de estrategia +
simulación de indicadores
campana 2020**



AGROGESTOR

Con La contribución del Instrumento financiero LIFE de la Comunidad Europea



LIFE16 ENV/ES/287

Grupo heliconia
s. coop. mad.

COMUNIDAD DE REGANTES Hortifuenla

iMiDRA
Instituto Madrileño de Investigación y Desarrollo Rural, Agrario y Alimentario

Acciones llevadas a cabo en el Piloto:

- Seguimiento de todas las actuaciones de los cultivos hortícolas y extensivos de las explotaciones seleccionadas.
- Seguimiento de parcelas con aportaciones orgánicos/mineral.
- Elaboración de itinerarios técnicos de cultivos hortícolas.
- Formación a agricultores seleccionados para uso de App y plataforma.
- Puesta en marcha e implantación de servicio de asesoramiento.

Cultivo	Agricultores	UGCs	Superficie
AVENA	1	4	2,01
BARBECHO	1	142	318,13
CEBADA	1	200	161,41
GARBANZO	1	13	6,39
HORTÍCOLAS	19	101	78,83
PASTOS PERMANENTES	1	5	0,56
TRIGO BLANCO	1	35	30,08
TRITICALE	1	140	103,96
VIÑEDO	1	4	1,49
TOTAL	20	644	702,86 ha



Instituto Andaluz de Investigación y Formación Agraria, Pesquera, Alimentaria y de la Producción Ecológica
Consejería de Agricultura, Ganadería, Pesca y Desarrollo Sostenible





AGROGESTOR

Con La contribución del Instrumento financiero LIFE de la Comunidad Europea



LIFE16 ENV/ES/287

Grupo heliconia
s. coop. mad.



COMUNIDAD DE REGANTES
Hortifuenla



iMiDRA

Instituto Madrileño de Investigación y Desarrollo Rural, Agrario y Alimentario

Lecciones aprendidas:

- ❑ Incentivar la adopción digital y el uso de herramientas de ayuda a la toma de decisiones.
- ❑ Planificar acciones demostrativas en colaboración con los actores de un área de gestión y visibilizar casos de uso
- ❑ Diseñar en continuo acciones de formación y sensibilización, en colaboración con los servicios de asesoramiento y extensión agraria. Formación de asesores digitales
- ❑ Integración digital de las explotaciones y cuadernos de explotación.
- ❑ Herramienta poco asequible para agricultor medio. Madrid Agro Asesor utilizará la plataforma como gestor de usuarios.
- ❑ Herramienta bien adaptada a cultivos extensivos pero con deficiencias para cultivos intensivos, leñosos u hortícolas.
- ❑ Creemos que se debe mejorar la carga masiva de datos y permitir importación de datos de solicitudes PAC.

